Starkregengefahrenkarte

T = 100 a, D = 60 min, Regensumme = 44,9 mm

Legende

Maximaler Wasserstand (T=100 a)

- 0 - 0,05 m
- 0,05 - 0,1 m
- 0,1 - 0,5 m
- 0,5 - 1 m
- > 1 m

Max. Fließgeschwindigkeit [m/s]

- 0,2 - 0,5
- 0,5 - 2
- > 2

Gebäude

Auftraggeber:

Stadt Laatzen

Projekt: Starkregengefahrenkarte für die Ortsteile: Ingeln-Oesselse	**Anlage**	1
	Plan-Nr.	Plan 4
	Blatt	1
	Maßstab	1:2.092
		Datum / **Name**
Plan: Starkregengefahrenkarte Laatzen T = 100 a	**gezeichnet**	19.07.2024 / Volokhova
	bearbeitet	19.07.2024 / Volokhova
	geprüft	19.07.2024 / Iwannek
	Projekt-Nr.	11553

Institut für technisch-wissenschaftliche Hydrologie GmbH
Engelbosteler Damm 22
30167 Hannover
Tel.: 0511 / 97193-0
Fax: 0511 / 97193-77

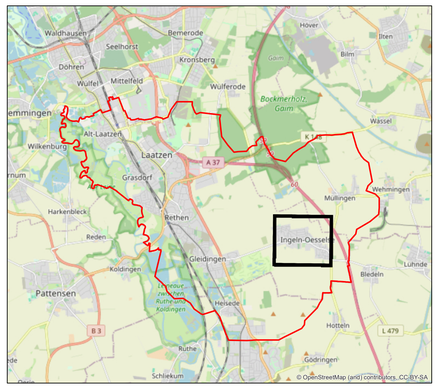

0 30 60 120 180 240 Meter

N